

PREPARATIVOS PARA LA 'VUELTA AL COLE' EL LUNES 12

Castellón abre un curso récord con 95.855 alumnos y 10.059 docentes

El Consell mantiene los refuerzos en la plantilla por la aplicación de la Lomloe en cursos impares

El auge de matrículas en Bachillerato y Formación Profesional centra el aumento del estudiantado

IVÁN CHECA
ichecagonzalez@mediterraneo.elperiodico.com
CASTELLÓN

El próximo lunes, 12 de septiembre, Castellón dará el pistoletazo de salida a un curso de récord, en cuanto a número de alumnado y docentes se refiere respecto a los últimos años, marcado por la aplicación en niveles impares de la nueva ley educativa, la Lomloe, pero también por dejar atrás la mayor parte de las limitaciones y protocolos anticovid que tanto han condicionado la actividad académica durante los ejercicios precedentes.

El récord lo plasman las cifras. La provincia contará con 95.855 alumnos entre los diferentes niveles, un 0,1% más respecto al año anterior, motivado fundamentalmente por la mayor demanda en niveles posobligatorios, como el Bachillerato y la Formación Profesional (FP). Los estudiantes serán atendidos por 10.059 docentes, un 0,5% más, por lo que se mantiene el refuerzo de la plantilla del año pasado pese a haber mejorado la situación de pandemia.

La consellera de Educación, Raquel Tamarit, junto al secretario autonómico del área, Miguel Soler, y el resto del equipo del departamento autonómico dieron cuenta ayer de las novedades. «Arrancamos nuestro octavo curso escolar para favorecer la educación basada en la coeducación, la mejora de infraestructuras, que el alumnado se forme más allá de la educación obligatoria, el profesorado trabaje en condiciones dignas y los niños tengan una vuelta a clase llena de certidumbres», apuntó Tamarit.

NUEVA LEY

► La adaptación a la nueva ley educativa se pondrá en práctica este lunes, medida que Tamarit defendió: «Nos sentimos muy cómodos en nuestro territorio, pues incluye metodologías que ya se venían aplicando y no resultan nuevas ni a la Conselleria ni al profesorado». En cuanto a la metodología, ocho de cada diez centros optarán por la enseñanza por hábitos en 1º de ESO, según ha decidido cada uno tras el fallo judicial del TSJCV.

BAJADA DE RATIOS

► La ratio media de las aulas volverá a reducirse este curso con el in-



Los centros educativos, como el IES Francesc Ribalta de Castelló, trabajaban ayer en los preparativos para el inicio del curso académico el próximo lunes.

EL INICIO DE CURSO EN CASTELLÓN ENTRE PARÉNTESIS, DIFERENCIA CON RESPECTO A 2021

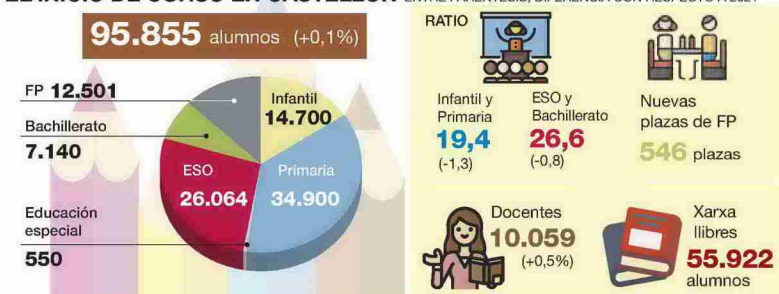

cremento de las plantillas de docentes. En Infantil y Primaria estará fijada en 19,4 alumnos (1,3 menos) y en ESO y Bachillerato en 26,6 (0,8 menos). De esta forma, el sistema educativo valenciano tendrá, de media, un maestro por cada 12 alumnos en los colegios y un profesor por cada 10 estudiantes en el caso de los institutos.

PROTOCOLO COVID

► La práctica desaparición de las medidas frente al covid-19 llegará también este año. Tamarit concre-

tó que no existirá la organización mediante grupos burbuja ni la obligación de mantener la distancia mínima interpersonal en las aulas. Ahora bien, mantendrán la ventilación de los espacios interiores, aunque será de forma puntual, sin necesidad de tener las ventanas de los centros abiertas durante toda la jornada. No obstante, Miguel Soler matizó que el protocolo completo quedará cerrado en los próximos días, fijado por la Conselleria de Educación, la de Sanitat y de forma conjunta con el Ministerio de Sanidad.

REDUCIR GASTOS

► Sobre la reducción de gastos familiares, la consellera hizo mención a la escolarización en la etapa de 0 a 3 años, con la universalización de la gratuidad de las aulas de 2 años y la progresiva extensión al resto de niveles, que por ahora tendrán ayudas para las familias vinculadas a la renta. Por otra parte, 55.922 alumnos se beneficiarán del programa *Xarxa llibres*, que dota a las familias de libros de texto gratuitos a través de bancos de cesión pública, lo que

«ahorra unos 300 euros en la compra de estos materiales básicos». Además, crece la dotación en becas comedor y, además, pretenden implantar un proyecto piloto para proporcionar desayunos saludables en los centros con más población vulnerable.

FORMACIÓN PROFESIONAL

► La Formación Profesional se verá reforzada este curso, sumando en la provincia de Castellón 546 plazas a través de la apertura de 19 titulaciones nuevas, «en línea con las necesidades de los sectores productivos». Con todo, se alcanzarán los 12.501 alumnos, con 659 más que en el ejercicio previo.

INFRAESTRUCTURAS

► La mejora de infraestructuras educativas incluye la inauguración de tres centros completamente renovados en Santa Magdalena de Pulpis, Almassora y Castellón. Durante el curso finalizarán otros cuatro, en Morella, Almassora y Castelló (2), mientras que la provincia tiene 15 obras activas con una inversión que alcanza los 63,6 millones de euros. ■

1 **COMUNITAT VALENCIANA**
En toda la autonomía habrán 803.860 alumnos (+0,2%) y 78.659 docentes (+1%).

2 **OBRAS ACTIVAS**
Las reformas en los centros generan 1.600 empleos en construcción en la provincia.

3 **ESTUDIOS SUPERIORES**
La UJI también iniciará las clases de grado el próximo lunes, 12 de septiembre.

EL CURSO 2022/2023

INICIO DEL CURSO



INFANTIL
PRIMARIA
ESO
BACHILLER
FP

VACACIONES DE NAVIDAD

DICIEMBRE

lunes	martes	miércoles	jueves	viernes	sábado	domingo
		1	2	3	4	
5	6	7	8	9	10	11
12	13	14	15	16	17	18
19	20	21	22	23	24	25
26	27	28	29	30	31	

ENERO

lunes	martes	miércoles	jueves	viernes	sábado	domingo
						1
2	3	4	5	6	7	8
9	10	11	12	13	14	15
16	17	18	19	20	21	22
23	24	25	26	27	28	29

VACACIONES DE SEMANA SANTA

ABRIL

lunes	martes	miércoles	jueves	viernes	sábado	domingo
					1	2
3	4	5	6	7	8	9
10	11	12	13	14	15	16
17	18	19	20	21	22	23
24	25	26	27	28	29	30

RESTO DE FESTIVOS

Octubre 2022

Miércoles 12. Día Nacional de España

Noviembre 2022

Martes 1. Todos los Santos

Diciembre 2022

Martes 6. Día de la Constitución

Jueves 8. Día de la Inmaculada

Mayo 2023

Lunes 1. Día del Trabajo

FINAL DEL CURSO



INFANTIL
PRIMARIA
ESO
BACHILLER
FP