

La UJI avanza en seis obras para modernizar el campus

|| A la adecuación del interior de Medicina se suma el Jardí del Temps || También mejoran el edificio de Investigación y otras facultades

CARMEN TOMÁS
ctomas@mediterraneo.elperiodico.com
CASTELLÓN

La Universitat Jaume I avanza en seis obras para modernizar el campus de Riu Sec. Van encaminadas a la mejora o ampliación de la capacidad formativa, de investigación y transferencia, como la adecuación interior de la ampliación de Ciencias de la Salud, el edificio de Transferencia e Investigación y el futuro Centro de Innovación Educativa y Tecnologías Digitales. Otras tienen como objetivo la mejora del campus para que sea más sostenible, eficiente y saludable, como los trabajos en las facultades de Jurídicas, la Escola Superior de Tecnologies y el rectorado y el Jardí del Temps.

JARDÍ DEL TEMPS // El inicio de las obras del Jardí del Temps es inminente, toda vez que se están ultimando los trámites administrativos. La obra ha sido adjudicada por 905.514 euros más IVA a las empresas Durantia Infraestructuras SA y Vivers Centre Verd. Permitirá crear una nueva zona verde de 10.000 m² situada entre la Facultad de Ciencias Humanas y Sociales y el edificio de Deportes y Servicios Centrales. Así se creará la segunda zona verde más importante del campus, impulsando los itinerarios para peatones y carriles bici, con espacios aptos para la docencia y el estudio al aire libre, fuentes de agua potable, una zona elevada para seguir las competiciones deportivas en la zona norte y una cafetería. El plazo de ejecución es de 5 meses.

SALUD // En el caso de las obras de adecuación interior de los módulos de la fase 2 de la facultad de Ciencias de la Salud son para configurar los espacios docentes, formativos y de investigación. Las mismas están ya en marcha con previsión de finalizarlas en junio del 2022; quedaría pendiente el equipamiento, antes del verano, para los despachos, aulas y laboratorios. Afectan a las instalaciones eléctricas, de climatización, carpintería, divisorias, acabados, asesor, fontanería, así como sistemas antiincendios y de alarma. Esta ac-

tuación, de más de 7,8 millones de inversión, permitirá ampliar la oferta formativa de Ciencias de la Salud. Las obras fueron adjudicadas a Beca y a Veolia

EDIFICIO DE INVESTIGACIÓN // En cuanto al nuevo edificio de Investigación y Transferencia, la elaboración del proyecto y ejecución de la obra fue adjudicada a Beca por 6.226.993,37 euros + IVA.

Con una superficie construida de 5.000 metros cuadrados irá destinado a albergar nuevos laboratorios y espacios para grupos e institutos de investigación y empresas de valor añadido con el objetivo de potenciar la transferencia de resultados a partir de la actividad investigadora que se realiza en la Universitat. El edificio ocupará planta baja y cuatro alturas, cafetería, sala polivalente, despachos, laboratorios y espacios de reuniones y videoconferencia, almacén, vestíbulo. Será sostenible con baja demanda energética y tiene 20 meses de ejecución.

CENTRO DE INNOVACIÓN // El futuro Centro de Innovación Educativa será financiado al 100% por la Conselleria, que tiene un millón de euros presupuestado para este año. Se ha publicado el pliego para la elaboración de los proyectos técnicos, dirección de obras y otros servicios necesarios por un importe de 367.000 euros y un plazo de ejecución de 27 meses. El plazo para presentar ofertas finaliza el mes que viene. A partir de ahí se redactará el proyecto con el que se empezará a poder licitar las obras. El objetivo, según anunció en su momento el conseller Marzá, es que puedan iniciarse antes del 2023 con una inversión plurianual de 5,3 millones. La Universitat Jaume I pone a disposición una parcela de 900 m² ubicada en el parque científico y tecnológico Espatec y que permite construir un edificio que tiene 4.000 m².

Marzá comentó en su día que «será el referente que marcará el trabajo en la innovación educativa del territorio valenciano, así como conectará perfectamente las experiencias en los centros educativos con el trabajo investigador universitario».

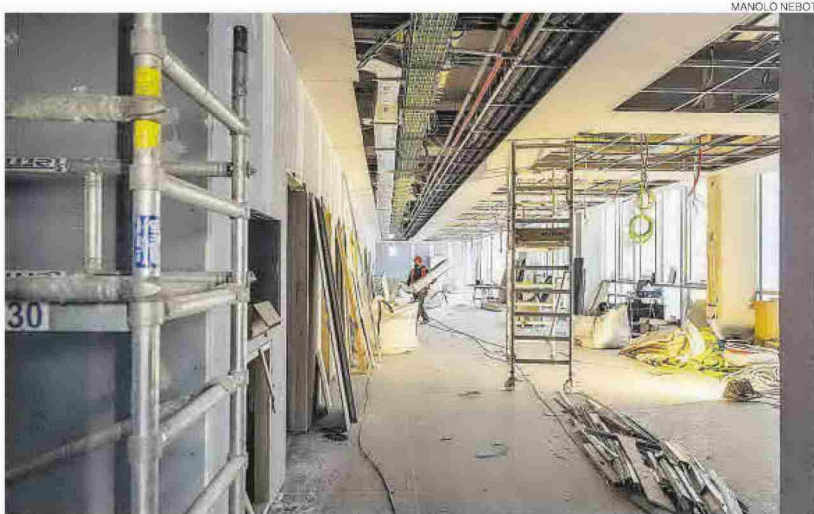

Obras de adecuación del interior de la facultad de Ciencias de la Salud de la UJI.



Obras frente a la Facultad de Jurídicas.



Rectorado de la Universitat Jaume I, donde se trabaja.



Otro emplazamiento donde se desarrollan trabajos.



Corte al tráfico ante el inminente inicio de las obras del Jardí del Temps.

Asimismo, la UJI también está interviniendo en las facultades. En el caso de Jurídicas y Económicas, se hacen obras de rehabilitación energética para mejorar su eficiencia por un importe superior a 800.000 euros.

REHABILITACIÓN // También se están efectuando mejoras en el edificio TD, en su zona 1, de la Escuela Superior de Tecnología y Ciencias Experimentales. Fue adjudicada por 363.384,22 euros (IVA incluido) a la empresa IB10 2009 Castellón. Las operaciones consisten en la rehabilitación de la cubierta y limpieza, colocación de los remates de aluminio y sellado de carpinterías exteriores en fachadas de patios de este espacio.

Por su parte, las obras del Rectorado previsiblemente se acabarán este mes, donde se realizan tareas de mantenimiento para mejorar la eficiencia energética y realizar la corrección de las cubiertas. =