Entran en vigor las cuartas tasas universitarias más caras de toda España - Información - 19/08/2016

Entran en vigor las cuartas tasas universitarias más caras de toda España

▶ El Consell vuelve a congelar unos precios que acumularon un 22% de subida durante la crisis

▶ El coste de cada crédito se multiplica por cinco para quienes suspenden más de tres veces

VICTORIA BUENO

■ El coste de la matrícula universitaria para el curso que viene en los cinco campus públicos de la Comunidad oscila entre los 978 euros de las titulaciones más baratas, las que tienen el menor grado de experimentalidad para realizar las prácticas –como sucede con las relacionadas con las Humanidades–, y los 1.549 euros que cuestan las más caras, las del ámbito de las Ciencias de la Salud. Esto implica una media de 200 euros más que en el resto del país.

Los precios, ratificados por decreto del Consell, acaban de entran en vigor tras su publicación en el DOCV. Aunque no varían con respecto a los del curso pasado, porque la dirección general de Universidades ha decidido congelarlos un año más, las cuantías sitúan a las universidades de la Comunidad como las cuartas más caras de toda España, sólo por detrás de Cataluña, Madrid y Castilla-León.

Pese a que la madrileña es una de las pocas que han bajado ligeramente los precios para el curso que viene –un 5%– junto a Aragón y Castilla La Macha, sigue siendo la segunda comunidad con las tasas más caras del país.

Tampoco congelar una vez más las tasas en la Comunidad mejora la situación de nuestras universidades en cuestión de precios, ya que durante los años de la crisis el incremento medio de las carreras acumuló hasta un 22% de subida que todavía no se ha resarcido.

De hecho, cursar una carrera aquí puede resultar el doble de cara que en la comunidad gallega, que es la más barata de todo el Estado y donde las titulaciones cuestan entre los 600 y los 750 euros.

El precio de los másteres que habilitan para el ejercicio de una profesión y por tanto son obligatorios, como pueda ser el de Magisterio, se mantiene e iguala al de los grados en función de su mismo nivel de experimentalidad. Los demás másteres salen por 2.750 euros en primera matrícula y 4.000 euros las siguientes.

Tasas en las universidades públicas para el curso 2016-2017

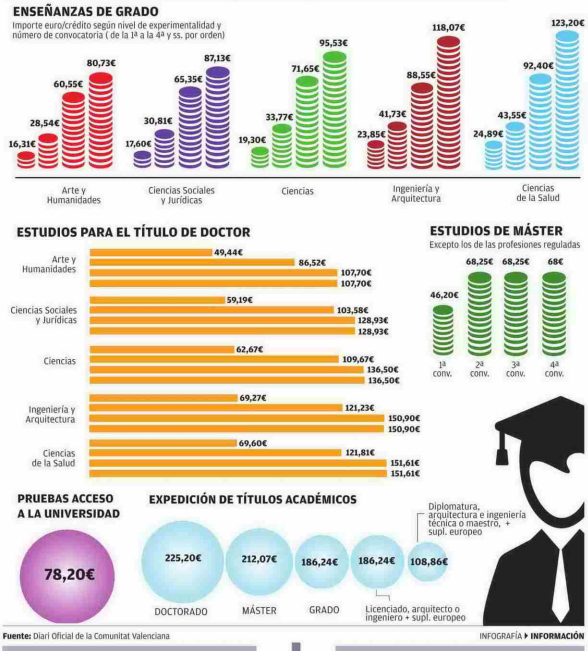

Alicante concentra la mitad de las plazas que quedan vacantes

▶ **La Universidad de Alicante concentra la mitad de las plazas vacantes de primer curso que quedan en las titulaciones que ofertan las cinco universidades públicas de la Comunidad. Datos oficiales recogidos por la Conselleria de Educación revelan que de las 1.260 plazas que quedan todavía en los centros, 576 son de la UA, 275 de la Miguel Hernández de Elche, 120 de la Universitat de Valencia, 147 de la Politécnica también de Valencia, y 152 de la Jaime I de Castellón. La carrera que acapara más vacantes es Ingeniería Técnica, seguida de Ingeniería Civil, Relaciones Laborales y Recursos Humanos, Ingeniería Eléctrica, Filología Catalana, Geomática y Topografía, Administración y Dirección de Empresas, Estudios Árabes e Islámicos e Ingeniería de Tecnologías de Telecomunicación. V. B.**